

Gemeinde Schwülper

Ortsteile: Groß Schwülper • Lagesbüttel • Rothemühle • Walle



Der Bürgermeister

info@gemeinde-schwuelper.de
Tel.: 05303-508 27-70

Gemeinde Schwülper, Hauptstraße 11, 38179 Schwülper

Bekanntmachung

Bebauungsplan der Innenentwicklung "Alter Ortskern" III. Abschnitt, mit örtlicher Bauvorschrift, 4. Änderung Gemeinde Schwülper, Ortsteil Groß Schwülper, Landkreis Gifhorn - Beschleunigtes Verfahren gem. § 13a Baugesetzbuch (BauGB) für das in der Anlage dargestellte Gebiet

Der Verwaltungsausschuss der Gemeinde Schwülper hat in seiner Sitzung am 18.11.2020 die Auslegung der 3. Änderung des Bebauungsplans "Alter Ortskern", III. Abschnitt mit örtlicher Bauvorschrift beschlossen. Ziel der Planung ist es, in dem Bereich von Groß Schwülper eine bauliche Nachverdichtung durch ein Mehrfamilienhaus als Ersatzneubau zu ermöglichen.

Die Beteiligung der Behörden und sonstigen Träger öffentlicher Belange gemäß § 4 Abs. 2 BauGB und der benachbarten Gemeinden gemäß § 2 Abs. 2 BauGB wird gleichzeitig durchgeführt.

Gemäß § 13a Abs. 2 i. V. m. § 13 Abs. 3 BauGB wird im beschleunigten Verfahren von der Umweltprüfung nach § 2 Abs. 4 BauGB abgesehen.

Die Auslegung des Planentwurfes mit Begründung findet in der Zeit vom

30.11.2020 bis einschl. 31.12.2020

in der Verwaltung der Gemeinde Schwülper, Hauptstraße 11 in 38179 Schwülper während der Dienststunden statt.

Unter Bezugnahme auf die derzeitigen Einschränkungen im Bereich der öffentlichen Verwaltungen durch das Corona-Virus kann nach telefonischer Anmeldung oder zu den regulären Sprechzeiten im Vorraum der Gemeindeverwaltung in die Planunterlagen Einsicht genommen werden. Auskünfte werden per Mail unter info@gemeinde-schwuelper.de und telefonisch unter 05303/5082770 erteilt.

Die vollständigen Bauleitplanunterlagen sind gem. § 4 a Abs. 4 BauGB auch in das Internet eingestellt und können unter der Internetadresse www.gemeinde-schwuelper.de eingesehen werden.

Innerhalb der o. g. Auslegungsfrist können Stellungnahmen bei der Gemeinde vorgebracht werden. Es wird darauf aufmerksam gemacht, dass Dritte (Privatpersonen) mit der Abgabe einer Stellungnahme der Verarbeitung ihrer angegebenen Daten, wie Name, Adressdaten und E-Mail-Adresse zustimmen. Gemäß Art. 6 Abs. 1c EU-DSGVO werden die Daten im Rahmen des Bebauungsplan-Verfahrens für die gesetzlich bestimmten Dokumentationspflichten und für die Informationspflicht Ihnen gegenüber genutzt. Nicht fristgerecht abgegebene Stellungnahmen können gemäß § 3 Abs. 2 BauGB und § 4a Abs. 6 BauGB bei der Beschlussfassung über den Bauleitplan unberücksichtigt bleiben.

Schwülper, den 19.11.2020

Der Bürgermeister

(Lestin)



ausgehängt:

abgenommen:

Bebauungsplan der Innenentwicklung
Alter Ortskern
mit örtlicher Bauvorschrift
III. Abschnitt, 3. Änderung



Kartengrundlage: Automatisierte Liegenschaftskarte
und Topographische Karte 1:25.000 (TK25)
Quelle: Auszug aus den Geobasisdaten der Niedersächsischen
Vermessungs- und Katasterverwaltung, © (2011)

Gebietsabgrenzung

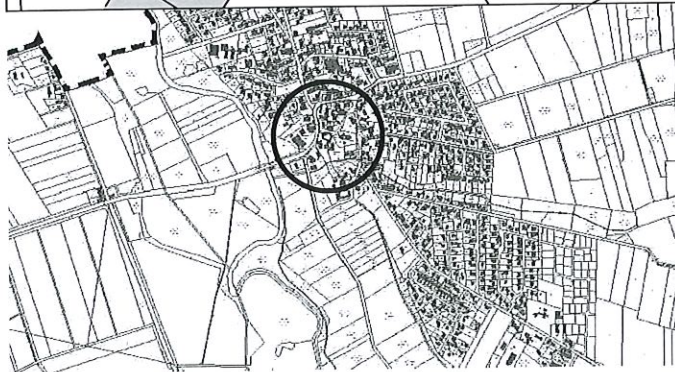
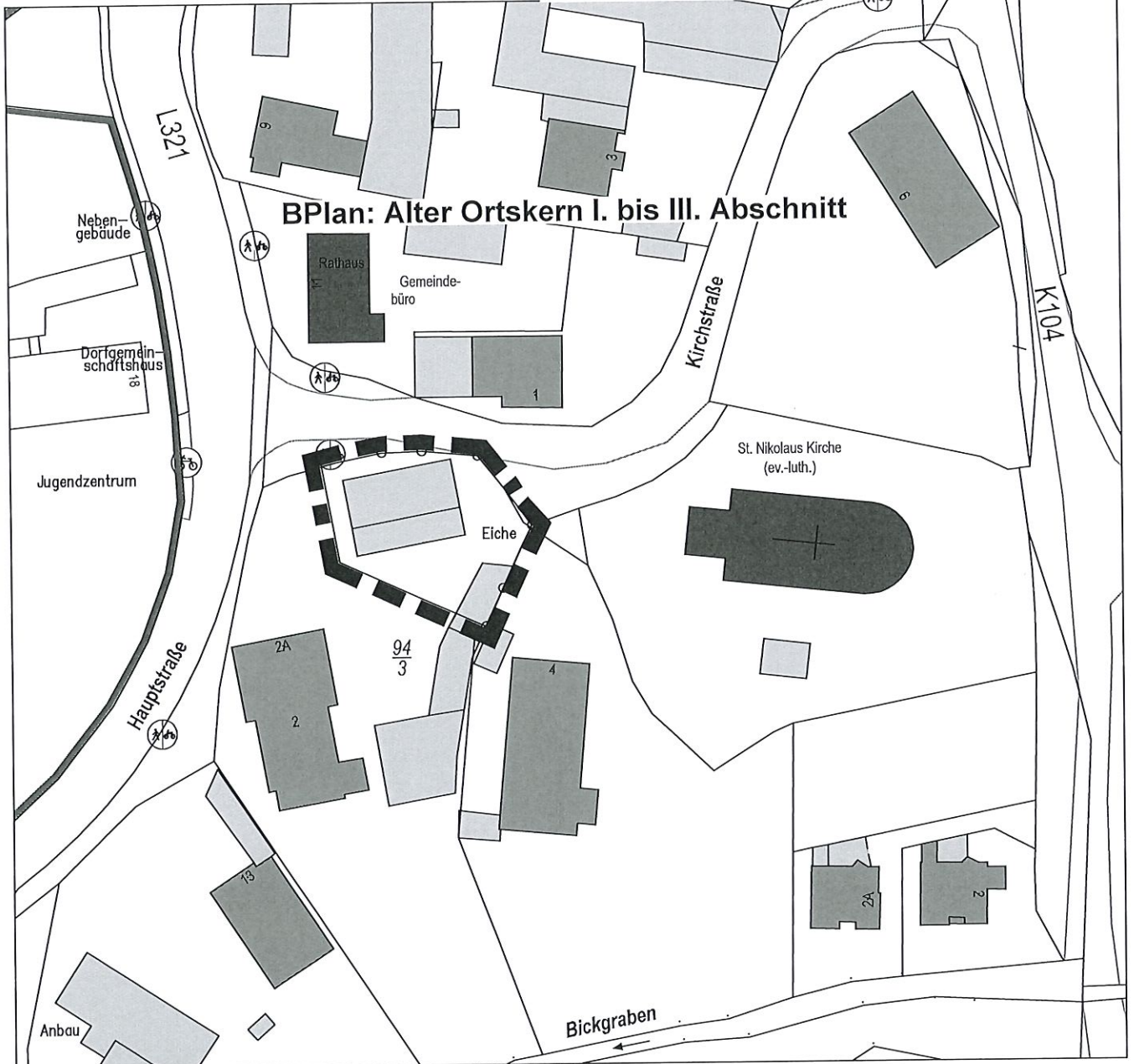

Das Plangebiet befindet sich im Zentrum der bebauten Ortslage, wie dargestellt.